

MEGANE BERLINE



ZAKAJ RENAULT?

Že več kot sto let spada Renault med tiste znamke, ki pišejo zgodovino avtomobilske industrije. Naše delovne skupine vodi strast do mehanike, oblike in tehnološkega napredka, Renaultova vizija pa se izkazuje predvsem v posebni pozornosti, namenjeni človeku. Pri Renaultu je človeško življenje tisto, ki usmerja uvajanje novosti. Prepričani smo namreč, da ni naloga človeka, da se prilagaja avtomobilu, ampak se mora avtomobil prilagajati človeku.

Danes se svet spreminja. V tem spreminjanju Renault vidi edinstveno priložnost, da zapusti uhojene poti in da preskusi nove rešitve.

Pri Renaultu menimo, da ekologija ni samo vprašanje o emisijah CO₂. To je vprašanje, ki se zastavlja pred življenjsko dobo avtomobila, med njo in po njej. Zato so vozila Renault Eco² izdelana v tovarnah, ki so pridobile certifikat ISO 14001, oddajajo manj kot 140g CO₂/km, za predelavo in ponovno uporabo je mogoče uporabiti 95% njihovih materialov, v njihovi proizvodnji pa so že vključeni reciklirani plastični materiali.

Pri Renaultu menimo, da je varnost preveč pomembna tema, da bi jo bilo mogoče skrčiti na seznam opreme z imenitnimi imeni. Gre za celovit pristop, ki temelji na tisočih znanstvenih preizkusih, da bi zaščitili vse potnike in zasnovali nove sisteme, ocenili njihovo učinkovitost ter jih uvedli v splošno uporabo. Zato je Renault danes edina znamka na svetu, ki lahko ponudi 10 vozil z najvišjo oceno 5 zvezdic na preskusih varnosti Euro-NCAP*.

Pri Renaultu verjamemo, da napredek velja le tedaj, če so ga lahko deležni vsi. Zato vsa vozila Renault ustrezajo merilom kakovosti, udobja, lege na cesti, ergonomije, varnosti in zaščite okolja, ki sestavljajo Standard Renault. Ta standard ima zelo visok cilj, omogočiti kupcem lepše življenje.

* Neodvisna institucija, rezultati merjeni za odrasle potnike.





MEGANE BERLINE

ODKRITJE	06 > 07
OBLIKA	08 > 09
RAVNOVESJE	10 > 11
OKOLJE	12 > 13
UDOBJE	14 > 15
INTUITIVNOST	16 > 17
VARNOST	18 > 19



MEGANE BERLINE PODROBNO

MOTORJI	20
OPREMA IN VARNOST	21 > 24
DODATNA OPREMA	25 > 27
AMBIENTI IN OPREMA	28 > 31
BARVE, PLATIŠČA IN DIMENZIJE	32 > 33





**NOVI RENAULT
MEGANE BERLINE
JE EDINSTVENO DOŽIVETJE
OBLIKE, KI POŽENE KRI PO ŽILAH
IN PRIVLAČI POGLEDE.
SO LINIJE, KI RIŠEJO OBLJUBO
UŽITKA IN BREZSKRBNOSTI,
NADZORA IN NATANČNOSTI.
Z NOVIM MEGANOM BERLINE
SE RAZUM SREČUJE S STRASTJO.**







ODKRIJTE NOVI RENAULT MEGANE BERLINE

IZRAZ POPOLNOSTI

PRIKUPNA OBLIKA.

Novi Renault Mégane Berline je prikupne oblike in obljublja dinamičnost in trdnost. S profiliranimi prednjimi žarometi, tekočimi in aerodinamičnimi linijami, ravnovesjem dimenzij... ne skriva nobene od svojih izrednih lastnosti potovalnega vozila. Preseneča tako s pravilnostjo svojih linij kot tudi s prefinjeno izdelavo. Pri Novem Renault Méganu Berline je oblika izraz popolnosti.





MOČ RAVNOVESJA

MED NATANČNOSTJO IN ODZIVNOSTJO.
VOŽNJA, POLNA DOŽIVETIJ.

Z Novim Renault Méganom Berline je obvladovanje užitek. Njegovo izredno lego na cesti boste cenili že po prvih zavojih. Natančno krmilo in stabilnost, ki jo ponuja podvozje nove generacije, se odražata v optimalni odzivnosti. Z eno besedo: vi imate nadzor. In vi polno izkoriščate zmogljivost številnih motornih agregatov, bencinskih ali dCi. Vozne lastnosti Novega Megana Berline in njegova lega na cesti brez primere, utelešata pravo moč ravnovesja.







Novi Renault Mégane Berline je mestno vozilo in razpolaga z motorji, ki so zmogljivi, ekonomični in varujejo okolje. Kar štirje njegovi motorji se odlikujejo z nizko emisijo CO₂, ki je pod 140 gramov na kilometer, zaradi česar lahko nosijo oznako Eco2. Naredili smo vse, da je njegov vpliv na okolje kar se da omejen, od zasnove do konca njegove življenjske dobe. Vozilo je namreč izdelano v tovarni, ki je pridobila certifikat ISO 14001, pri njegovi izdelavi je uporabljenih 11% že recikliranih plastičnih materialov in jih je 95% možno reciklirati na koncu njegove življenjske dobe.



ZNAK SPOŠTOVANJA
4 MOTORJI Z EKOLOŠKO OZNAKO ECO²





NOTRANJOST NOVEGA RENAULT MEGANA BERLINE

INTUITIVNA TEHNOLOGIJA

NOVOSTI NA DOSEGU ROKE.

Novi Renault Mégane Berline vam odpira pot do popolnoma nove ravni udobja in ergonomije. Za še bolj prijetna potovanja je vozilo opremljeno s široko paleto tehnološke opreme, ki je uporabna in hkrati preprosta za uporabo. Sem spadajo kartica za prostoročno upravljanje*, električna samodejna ročna zavora*, samodejna dvo-področna klimatska naprava*, visokokakovostni avdio-sistemi*, navigacijski in komunikacijski sistem*... Resnična razpoznavnost notranje oblike Novega Renault Mégana Berline so števeci, ki združujejo analogni prikaz števca vrtljajev in digitalni prikaz hitrosti - za lahko in hitro branje.

* Serija/opcija glede na verzijo.





VARNOST S PODPISOM RENAULT

ZAŠČITA NA NAJBOLJŠI RAVNI.

Na področju varnosti se je Renault zelo zgodaj zapisal odličnosti. Novi Renault Mégane Berline je priložnost za še en korak k višji ravni varnosti. Obvladovanje vozila v težkih pogojih je izboljšano z nadzorom nad smerjo vožnje ESC (ESP*) v povezavi z nadzorom podkrmarjenja CSV, za največjo učinkovitost zlasti na spolzkih cestniščih. Bi-ksenonski žarometi* omogočajo s svojim širšim svetlobnim snopom, da ponoči vidimo dlje in da bolje ocenimo relief cestišča. Zaradi novega visoko zmogljivega zavornega sistema so zavorne razdalje Novega Renault Mégana Berline med najkrajšimi na trgu. Zaščito potnikov zagotavljajo okrepljena struktura in varnostne blazine zadnje generacije, katerih sprožitev je hitrejša in obenem bolj prilagojena, zaradi novih tipal. Za vašo varnost bo šel Renault vedno dlje!

*serija/opcija glede na verzijo





MOTORJI

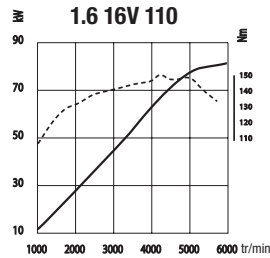
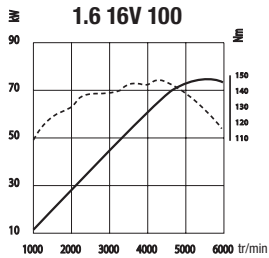

1.6 16V 100

Omogoča pospeševanje in odločne pospeške za večji užitek pri vožnji ter manjšo porabo.

1.6 16V 110

Opremljen s spremenljivim razdelilnim sistemom pri vsesavanju, združuje visok navor pri nizkem številu vrtljajev in odlično moč.

2.0 16V 140**

Opremljen je s spremenljivim prenosom moči, ki zaradi podaljšanih prestavnih razmerij prispeva k resnično mehki vožnji.

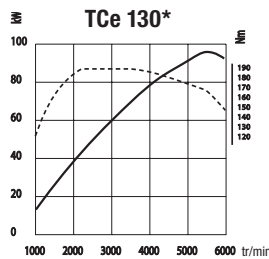
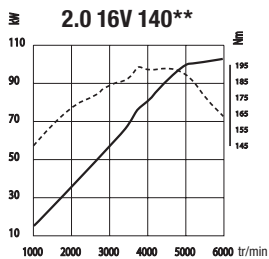

TCe 130*

Ta motor izrazitega značaja je bil izpopolnjen zato, da bi nudil moč že pri najnižjem številu vrtljajev in da bi imel zelo majhno emisijo CO₂.

dCi 85 do 110**

Vsi motorji ponujajo optimalno razmerje navora in moči ter zelo razumno porabo goriva. Najboljše razmerje na trgu glede porabe goriva in prijetne vožnje, vsi pa oddajajo manj kot 120 g CO₂/km.

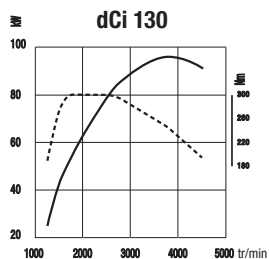
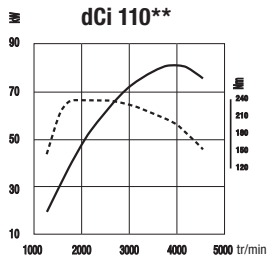
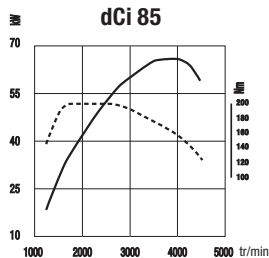

— Moč
- - - Navor



Megane ^{Renault}eco2 izpolnjuje 3 kriterije: emisije CO₂ nižje od 139 g/km, vozilo je izdelano v tovarni s certifikatom ISO 14001, kar zagotavlja minimalni učinek na okolje, vsebuje več kot 5 % reciklirane plastike od celotne mase plastičnih delov vozila.

S tem se znamka ^{Renault}eco2 obvezuje za celotno življenjsko obdobje vozila. Vozilo je zasnovano tako, da je mogoče 95 % mase njegovih sestavnih materialov ponovno uporabiti in ob koncu njegove življenjske dobe opraviti reciklažo vozila (še zlasti odstranitev tekočin). Poleg tega vozilo že sestavljajo deli iz reciklirane plastike (17 %) in obnovljivih materialov.



1. ROČNI PETSTOPENJSKI MENJALNIK

Upravljan z žično potego zagotavlja lahko in natančno menjanje prestav za optimalen užitek pri vožnji.



2. ROČNI ŠESTSTOPENJSKI MENJALNIK

Ponuja natančno in udobno vožnjo. Šesta prestava prinaša še več užitka pri vožnji in še manjšo porabo.



3. SAMODEJNI SAMOPRILAGODLJIVI MENJALNIK

Zaradi impulznega načina lahko stalno izbirate med ročnim in samodejnim načinom

dCi 130

Presenetljivo močan in in tih motor, ki uporablja samo najboljše od tehnologije dCi glede izgorovanja in napajanja. Oddaja le 135 g CO₂ / km, njegova moč pa je 130 KM.

dCi 150* IN 160*

Ponujata najboljše razmerje med zmogljivostjo in porabo ter izredno tiho delovanje.

*Na voljo v začetku 2009.

**Na voljo spomladi 2009.

1-2. SAMODEJNA DVOPODROČNA KLIMATSKA NAPRAVA

omogoča vsakemu izmed potnikov spredaj do stopinje natančno nastavitve temperature. Njeno delovanje se tako prilagaja potrebam vsakega posameznika: način

AUTO nudi uravnoteženo upravljanje temperature, načina FAST ali SOFT pa dajeta prednost temperaturi ali pa akustiki, glede na izbiro. Za maksimalno udobje lahko potniki na zadnjih sedežih nastavljajo prezračevanje*.



3. ELEKTRIČNO PANORAMSKO STREŠNO OKNO

ki se odpira spredaj, daje potniškemu prostoru maksimalno svetlobo in ponuja panoramski razgled na zunanost.

4-5. PREDNJI SEDEŽI

Z ogrevanjem in električno nastavitvijo v ledenem delu (voznikov sedež)**.

6. UPRAVLJALNI DISPLAJ NA ARMATURNI PLOŠČI

Omogoča, da po svoji želji upravljate prikazovanje in nastavitve posameznih funkcij vozila (zaklepanje ali odklepanje vrat, brisalci zadaj, itd.).



7. POMOČ PRI PARKIRANJU SPREDAJ IN ZADAJ**

Za lažje manevriranje pri parkiranju vas sistem pomoči opozarja na ovire, ki se nahajajo spredaj in zadaj, z zaporednimi zvočnimi znaki, ki si sledijo vedno hitreje glede na oddaljenost.

8. ZUNANJA VZVRATNA OGLEDALA

Električno nastavljiva, ogrevana in zložljiva**.

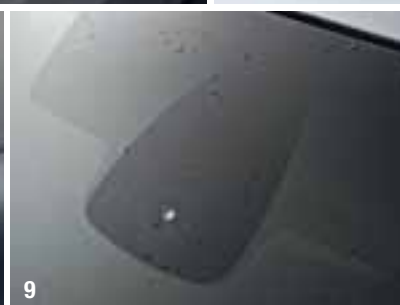

9. BRISALNIKA S SENZORJEM ZA DEŽ

Tipala, ki se nahajajo na vetrobranskem steklu v predelu notranjega ogledala, omogočajo samodejni vklop brisalnikov v primeru dežja.

*Na voljo kasneje pri izvedbi Privilege (če električna samodejna ročna zavora)

**Serija/opcija glede na izvedenko



1



3



2

1. KARTICA RENAULT ZA PROSTOROČNO UPRAVLJANJE

Preprosto imejte pri sebi kartico in Novi Mégane spremlja vaše gibanje. Odklepanje in zagon potekata samodejno, kartice vam ni treba vstavljati. Oddaljite se od vozila, kartico pa imejte pri sebi: vrata se zaklenejo samodejno, brez ročnega poseganja.

2. ELEKTRIČNA SAMODEJNA ROČNA ZAVORA*

Ko je motor ugasnjen, sistem samodejno zategne zavoro.

3. CARMINAT BLUETOOTH® DVD*

Upravljamo ga prek osrednjega multimedijskega upravljalnega elementa, ki združuje 3 funkcije: navigacijski sistem Renault zadnje generacije z zemljevidi Evrope na DVD v 3D pogledu, avdio sistem z MP3 predvajalnikom in prostoročnim telefoniranjem Bluetooth® ter izmenjevalnikom za 6 CD-jev v armaturni plošči*. Informacije so zbrane na barvnem zaslonu 16/9.

5. RADIO CD MP3

Priklopite svoj prenosni digitalni predvajalnik preko vtičnic USB in iPod in krmilite sistem z upravljalnikom ob volanu. Ta radio je združljiv tudi s sistemom Bluetooth®*.

6. REGULATOR IN OMEJEVALNIK HITROSTI

Omogoča izbiro konstantne hitrosti (funkcija regulatorja) ali določitev maksimalne hitrosti (funkcija omejevalnika). Stikalo na volanu omogoča nastavitve izbrane hitrosti. Zaradi intuitivnega prikaza v števcu je vidljivost izboljšana: ko je sistem vklopljen, se v načinu regulatorja prikaže lok v zeleni barvi, v načinu omejevalnika pa loki ostanejo beli. Ob prekoračitvi hitrosti se lok obarva rdeče.



4



5



6

4. 3D SOUND BY ARKAMYS*

sedaj ima Novi Mégane na voljo vso odličnost nove avdio generacije Renault. Digitalna obdelava zvoka, ki jo opravlja ARKAMYS za Novi Mégane, omogoča osmim zvočnikom oddajanje visoke kakovosti zvoka v 3 dimenzijah. Vsak potnik je deležen udobja poslušanja optimalnega zvoka, homogenega in zapeljivega. Poslušanje je mogoče prilagodili s funkcijama »samo voznik« in »tiho zadaj«.



7

7. SKLOP ŠTEVCEV

Zasnovan s 3 nivoji odčitavanja, omogoča večjo hitrost in natančnost odčitavanja: merilnik vrtljajev z analognim prikazovanjem, števec hitrosti z digitalnim prikazovanjem in indikator regulatorja in omejevalnika hitrosti v takoj zaznavnih barvah.

*Serija/opcija glede na izvedenko

PREDALI IN ODLAGALNA MESTA



1. PRTLJAŽNIK

Ponuja prostornino 405 dm³ (litrov)

2. PREDALI V PODU PRTLJAŽNEGA PROSTORA

Dno prtjažnika skriva odlagalni prostor z razdelki.



3. ŽEPI NA HRBTIŠČIH PREDNJIH SEDEŽEV

Na hrbtni strani sedežnih naslonov, za shranjevanje dokumentov, knjig in revij.

4. OSREDNJI NASLON ZA ROKE ZADAJ

Potniki na zadnjih sedežih lahko računajo s tem priročnim prostorom za steklenice, CD-je, ...

5. PREDALI V PODU ZADAJ

Pri zadnjih sedežih sta v podu diskretno spravljena dva predala prostornine po 1,8 litrov.

6. ODLAGALNI PROSTOR V SREDNJI KONZOLI

Priročen in lahko dostopen za potnike na prednjih sedežih

7. PREDAL PRED SOVOZNIKOM

Predal je prostoren in osvetljen.



VARNOST

1. VARNOSTNI PASOVI

Za optimalno zaščito v primeru trčenja in za idealno zadržanje telesa so pasovi opremljeni z dvojnimi zategovalniki na prednjih sedežih, zategovalniki z omejevalnikom zatezne sile na stranskih zadnjih sedežih in omejevalnikom sile na srednjem zadnjem sedežu.



2. AKTIVNI PREDNJI VZGLAVNIKI

Omogočajo nastavljanje po višini in naklonu za preprečitev nevarnosti vratnih poškodb.



3. CELOTEN KOMPLET VARNOSTNH BLAZINI

Vključuje: 2 prilagodljivi blazini spredaj, ki se napolnita glede na silovitost trčenja, 2 stranski varnostni blazini spredaj in 2 varnostni zavesi spredaj / zadaj.



4. MEGLENKI SPREDAJ

Izboljšujejo vidljivost v megli ali dežju.

5. BI-KSENONSKI ŽAROMETI

Ponujajo svetlobo, blizu dnevni osvetlitvi, za optimalno predvidevanje in nadzor. Tehnologija sledljivih žarometov omogoča osvetlitev notranjosti zavojev ter bolj natančno in bolje obvladano vožnjo v ovinkih.

6. DINAMIČNI NADZOR STABILNOSTI (ESP)

s funkcijo nadzora podkrmarenja CSV ves čas kontrolira oprijem vsakega kolesa in optimizira stabilnost v ovinkih, zlasti na vlažnem cestišču.



7. SISTEM ZA NADZOR TLAKA V PNEVMATIKAH

Sistem opozarja voznika o spremembi tlaka v pnevmatikah in s tem zmanjšuje tveganje izgube oprijema cestišča.

DODATNA OPREMA



KOMPLET SPORT

Široka paleta izdelkov za opremo po vaši meri še dodatno poudari dinamično obliko Novega Mégana. Stopnja opreme po meri je odvisna od vaših želja, začne pa se pri dodatkih za masko, tem se pridruži difuzor zadaj, pa spojler spredaj in športni pragovi. Za večji poudarek moči in blišča vašega Mégana se dodatno odločite še za platišča Avanza.



- 77 11 425 231 *Obloga prednjega odbijača*
- 77 11 425 332 *Obloga levega praga*
- 77 11 425 340 *Obloga desnega praga*
- 77 11 425 233 *Obloga zadnjega odbijača*
- 77 11 425 955 *Kotni oblogi zadnjega odbijača (str.27)*

1. SPOJLER ZADAJ

Spojler se harmonično sklada z dinamičnim videzom vozila in doda osebno noto liniji prtljažnika vašega Novega Mégana.

Kataloška številka: 77 11 425 368



2. DODATKI ZA MASKO

Dodatki za masko z videzom aluminija dajejo vašemu Méganu enkratni odatek, ki poudarja dinamičen videz vozila.

Kataloška številka: 77 11 425 445



3. PLATIŠČA (15"-17")

Platišča iz lahke litine Avanza so element estetike in varnosti, ki personalizira vaše vozilo z eleganco in dinamiko.

Kataloška številka: 77 11 426 128
77 11 426 130



4. STREŠNI NOSILCI

Strešni nosilci Touring iz aluminija se popolnoma prilagodijo obliki vozila, odlikuje pa jih njihova majhna masa. So trdni, njihova namestitve je preprosta, opremiti pa jih je mogoče tudi z drugimi dodatki za prevoz tovora: z nosilci za smuči, za kolesa, s strešnimi kovčki.

Kataloška številka: 77 11 424 758



5. ZAVESICE

Prednje in zadnje zavesice ščitijo karoserijo pred poškodbami od kamenja, pred blatom in praskami.

Kataloška številka:
77 11 425 264 (prednje)
77 11 425 265 (zadnje)



6. VLEČNA KLJUKA RDSO

Elegantna oblika kljuke in možnost njene demontaže brez orodja v samo nekaj sekundah ohranjata estetski videz vašega vozila.

Kataloška številka: 77 11 423 032



7-8. PREPROGE

Preproge Renault so zasnovane po meri in so 100% združljive z originalnimi nastavki. Skladno se vključijo v notranjost in nudijo visoko kakovost in varnost. Obstajata 2 modela: Expression (8), ravna preproga klasične oblike, in Relief Evolution (7), preproga visokega razreda iz tapisona, obdelana s prevleko iz usnja (na voljo v temno sivi ali bež barvi).

Kataloška številka: 77 11 425 287 (Expression)
77 11 425 286 (Relief evolution)





1. ODLAGALNI PROSTOR V ZADNJEM NASLONU ZA ROKO

Je priročen in domisel, služi kot odlagalni prostor (v 2 višinah) ter kot naslon za roko in ga je mogoče prenašati kot ročno torbo. Prenosni odlagalni prostor se z varnostnim pasom pritrdi na srednji sedež zadnje klopi in spoštuje standarde varnosti Renault.

Kataloška številka: 77 11 237 736

2. KORITO PRTLJAŽNEGA PROSTORA

Navadno korito za prtljažnik iz pol-trdnega materiala, za prevoz raznovrstnih izdelkov, zlasti umazanih. Je vodotesno, mogoče ga je izvleči in oprati z vodnim curkom. Popolnoma se prilaga obliki prtljažnika vašega Mégana.

Kataloška številka: 77 11 425 500

3. PREGRADNA MREŽA

Za varen prevoz hišnega ljubljčenka izberite pregradno mrežo med prvo in drugo vrsto sedežev.

Kataloška številka: 77 11 425 250



6. PROSTOROČNA TELEFONIJA PARROT 3200 LS-COLOR

Sistem prostoročne telefonije vam omogoča varnejše telefoniranje med vožnjo, na barvnem ekranu pa lahko vidite identiteto kličočega.

Kataloška številka: 77 11 241 391

4. AUDIO VMESNIK

Vtičnici USB in I-pod omogočata priklop in upravljanje prenosnega aparata s pomočjo obvolanskih ročic, vtičnica »jack« pa omogoča priklop vseh virov zvoka.

Kataloška številka: 77 11 426 074

5. ORGANIZER BOX

Priročen in domiselni dodatek, ki je vedno pri roki.

Kataloška številka: 77 11 423 738



AUTHENTIQUE

Modernost in zmernost.
Ponuja oblazinjenje v temni barvi (1), aktivne prednje vzglavnike, ročno klimatsko napravo in po višini nastavljiv voznikov sedež.

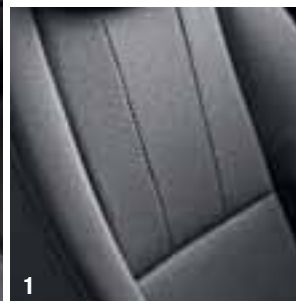

EXPRESSION

Udobje in dobro počutje.

Za vaše udobje po meri je voznikov sedež in prednje vzglavnike mogoče nastavljeti na številne načine, za termično udobje pa poskrbi samodejna klimatska naprava s temnim oblazinjenjem in armaturno ploščo v kombinaciji sivo / črna (3) . Na voljo tudi v svetli barvni kombinaciji oblazinjenja v sivi barvi (2) – kot opcija.



DYNAMIQUE

Športnost in praktičnost.

Oblazinjenje v temni barvi, kromirani dodatki v notranjosti, usnjen volanski obroč in 16" platišča iz lahke litine poudarjajo športni značaj tega modela.



4



PRIVILÈGE

Imenitnost in prefinjenost. Pomoč pri parkiranju zadaj, kartica Renault za prostoročno upravljanje poudarjajo slog in eleganco Mégana. Na voljo v 2 izvedbah: svetla barvna kombinacija z armaturno ploščo v dveh odtenkih in bež oblažinjenjem (1) in temna barvna kombinacija z armaturno ploščo in oblažinjenjem v temnem odtenku (2).



1



2

OPREMA

<p>SERIJSKA OPREMA AUTHENTIQUE ABS z razdelilnikom zavorne moči (EBD) + sistem pomoči pri zaviranju v sili Samodejni vklop vseh štirih utripalk ob močnem zaviranju Varnostni blazini spredaj za voznika in sovoznika s prilagodljivo prostornino Možnost izklopa sovoznikove varnostne blazine Stranski varnostni blazini spredaj Varnostni zavesi Tritočkovni varnostni pasovi na vseh sedežih Zategovalniki varnostnih pasov spredaj Omejevalniki zatezne sile za prednja in zadnje varnostne pasove Opozorilnik za neprijet varnostni pas pri vozniku in nezaprta vrata Sistem ISOFIX pritrditve otroških sedežev nasovoznikovem sedežu in na stranskih sedežih zadaj Vzglavniki spredaj in zadaj nastavljeni po višini Pritrdilna mesta za mrežo v prtljažnem prostoru Elektronska blokada zagona motorja Centralno zaklepanje z daljinskim upravljanjem Sistem samodejnega zaklepanja vozila med vožnjo</p>	<p>Avto brez ključa - kartica Renault Variabilen električno krmiljen servo volan Potovalni računalnik Prikazovalnik zunanje temperature Volanski obroč nastavljen po višini in globini Integriran pokrov rezervoarja za gorivo Rezervno kolo Dnevne luči Eliptični halogenski žarometi nastavljeni po višini Funkcija "Folow me home" Predal pred sovoznikom - osvetljen Osvetlitev prtljažnika Senčnika z vgrajenim kozmetičnim ogledalom (voznik in sovoznik) Električno nastavljeni zunanji ogledali v črni barvi Električni pomik stekel spredaj - impulzni s sistemom proti priprtju Ročni pomik stekel zadaj 12V vtičnica - namesto vžigalnika Pribor za kadilce (pepelnik in vžigalnik) Klimatska naprava Kroženje zraka z vgrajenim protiprašnim filtrom</p>	<p>Voznikov sedež nastavljen po naklonu in višini, sovoznikov po naklonu Predala pod sovoznikovim sedežem Deljiva zadnja klop: naslon 1/3-2/3 Radio CD MP3 4x15W z upravljalnikom ob volanu Prednji brisalniki z intervalnim delovanjem Tonirana stekla Oblazinjenje v temni barvi Armaturna plošča v kombinaciji temna (zgoraj) / svetlo siva (spodaj) Notranje ročice za odpiranje vrat v črni barvi Zunanje ročice in zaščitne letve v črni barvi Jeklena platišča 15" z okrasnimi kolesnimi pokrovi SEQUENCA</p>	<p>AUTHENTIQUE</p>
<p>Dodatno k paketu opreme AUTHENTIQUE: Vzglavniki spredaj nove generacije Meglenki spredaj Brisalnika s senzorjem za dež Osvetlitev pri nogah spredaj in zadaj Bralna lučka za voznika in sovoznika 12V vtičnica - zadaj</p>	<p>Električni pomik stekel zadaj - impulzni s sistemom proti priprtju Zapora za otroke - za zadnja vrata Samodejna klimatska naprava Voznikov sedež nastavljen v ledvenem delu Sredinski naslon za roke spredaj Armaturna plošča v temni barvi Oblazinjenje v temni barvi - svetlo kot opcija</p>	<p>Notranje ročice z vrat iz brušenega aluminija Zunanji vzvratni ogledali v barvi karoserije Zunanje ročice vrat v barvi karoserije Jeklena platišča 15" z okrasnimi kolesnimi pokrovi COMPLEA</p>	<p>EXPRESSION</p>
<p>Dodatno k paketu opreme EXPRESSION: Zategovalniki za varnostne pasove zadaj (stranska sedeža) Opozorilnik za neprijet varnostni pas pri sovozniku in zadaj Nadzor stabilnosti vozila - ESP Regulator in omejevalnik hitrosti Sovoznikov sedež nastavljen po višini</p>	<p>Volanski obroč in ročica menjalnika v usnju Radio CD MP3 4x15W z upravljalnikom ob volanu in prostoročnim telefoniranjem Bluetooth Žepi na hrbtni strani prednjih sedežev Oblazinjenje v temni barvi Armaturna plošča v temni barvi s kromiranimi dodatki</p>	<p>Zunanje in notranje ročice vrat kromirane Kromirana zaščita pragov pri vratih - zgoraj Platišča iz lahke litine 16" SPORT</p>	<p>DYNAMIQUE</p>
<p>Dodatno k paketu opreme DYNAMIQUE: El. poklopljiva ogledala Kartica Renault za prostoročno upravljanje Notranje vzvratno ogledalo s samodejno zatemnitvijo</p>	<p>Osvetljeni ogledali v senčnih spredaj 2 bralni lučki zadaj Pomoč pri parkiranju zadaj Naslon za roke zadaj</p>	<p>Oblazinjenje v temni barvi - svetlo kot opcija Armaturna plošča v kombinaciji temna (zgoraj) / svetla beige (spodaj) Platišča iz lahke litine 16" SPIRALE</p>	<p>PRIVILÈGE</p>

BARVE



BLANC GLACIER (OV 369)

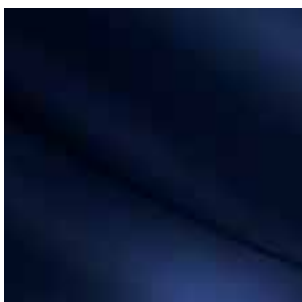

BLEU ROY (OV 460)

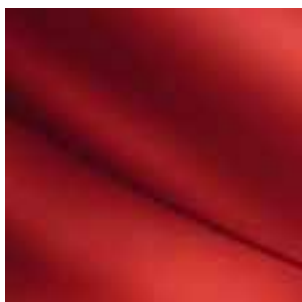

ROUGE VIF (OV 727)

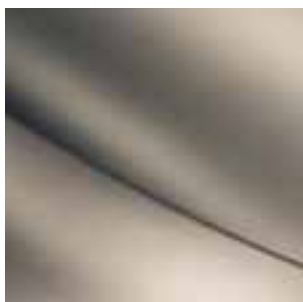

BEIGE CENDRÉ (TE HNK)



BLEU EXTRÊME (TE RNA)*



BLEU ÉCUME (TE RNR)

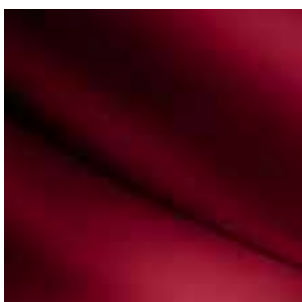

ROUGE DYNA (TE NNJ)



VERT VETIVER (TE DNH)*



GRIS CASSIOPÉE (TE KNG)



GRIS PLATINE (TE D69)



GRIS ÉCLIPSE (TE B66)



BLEU CRÉPUSCULE (NV 472)



NOIR NACRÉ (NV 676)

OV = navadna barva; NV = biserna barva; TE = barva s posebnim učinkom; Kovinske barve: NV in TE
* kasnejši začetek prodaje (2009)

PLATIŠČA IZ LAHKE LITINE, OKRASNI POKROVI IN MERE



1. OKRASNI POKROVI SÉQUENCE 15"
2. OKRASNI POKROVI COMPLEA 16"



3. PLATIŠČA IZ LAHKE LITINE SPORT 16"
4. PLATIŠČA IZ LAHKE LITINE SPIRALE 16"
5. PLATIŠČA IZ LAHKE LITINE SCHUSS 17"
6. PLATIŠČA IZ LAHKE LITINE SARI 17"

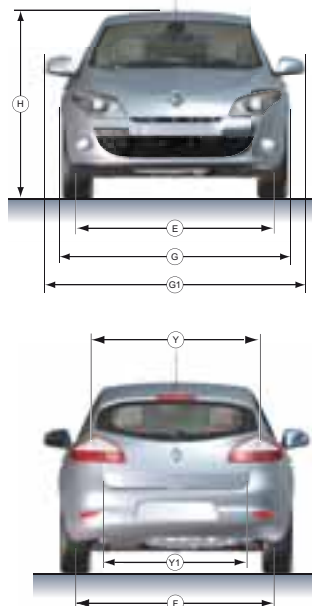
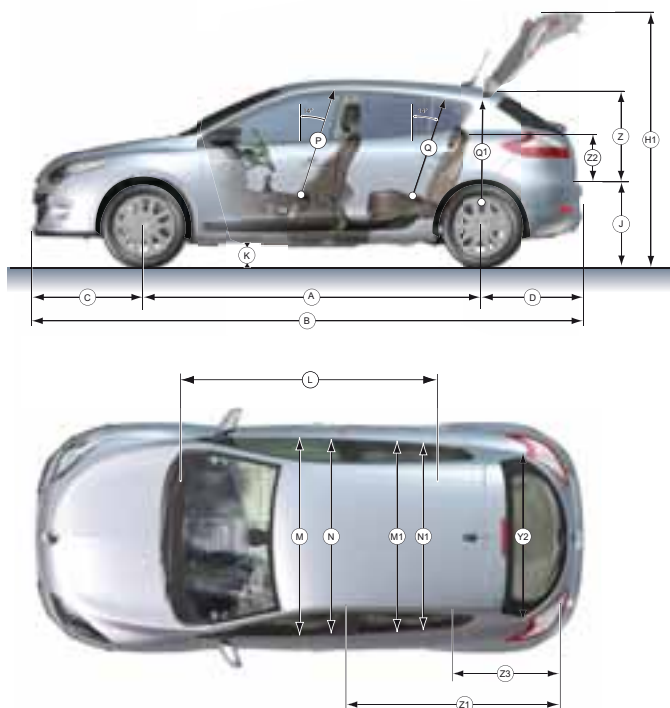

PROSTORNINA prtljažnika (dm³)

(VDA) mini / max 372/405

DIMENZIJE (mm)

A - Medosna razdalja	2641
B - Skupna dolžina	4295
C - Prednji previs	862
D - Zadnji previs	792
E - Širina med koloteki spredaj	1546
F - Širina med koloteki zadaj	1547
G - Skupna širina / pri letvah	1808
G1 - Širina s poklopljenimi zunanji ogledali	2037
H - Višina praznega vozila	1471
H1 - Višina praznega vozila z odprtim prtljažnikom	1989
J - Višina praga praznega vozila	749
K - Višina od tal z obremenitvijo	≥120
L - Uporabna dolžina kabine	1702
M - Širina pri komolcih spredaj	1476
M1 - Širina pri komolcih zadaj	1364
N - Širina v višini strehe spredaj	1418
N1 - Širina v višini strehe zadaj	1377
P - Višina nad sedalnimi delom spredaj	890
Q - Višina nad sedalnimi delom zadaj	884
Q1 - Višina nad zadnjo premo	876
Y - Zgornja širina prtljažnih vrat	910
- Zgornja maksimalna širina prtljažnih vrat	1067
Y1 - Spodnja širina prtljažnih vrat	1018
Y2 - Širina med notranjimi blatniki	1120
Z - Višina odprtine zadaj	574
Z1 - Max dolžina prtljažnega prostora	842
Z2 - Višina do police za zadnjimi sedeži	500
Z3 - Dolžina prtljažnega prostora za sedeži	859
Z4 - Višina pregrade za tovor	500



OMEJENA MOBILNOST: RENAULT VAM ŽELI VEDNO STATI OB STRANI

Snovanje avtomobilov v sozvočju s posebnostmi njegovih uporabnikov se imenuje ergonomija. Renault vsak dan raziskuje to področje in si prizadeva, da bi izboljšal samostojnost invalidnih oseb pri uporabi avtomobila. Prepričani smo namreč, da avtomobil dejansko omogoča povečanje svobode, zato skupaj s karoseristi iščemo osebne rešitve, da bi bila naša vozila dostopna vsem in prilagojena potrebam vsakega posameznika. Za podrobne informacije o možnostih predelave na vozilih Renault v Sloveniji se obrnite na vašega najbližjega prodajalca Renault.

*Sliki sta simbolni.



*



*

KDO ZNA BOLJE KOT RENAULT?

FINANCIRANJE

Renault s finančno filialo RCI ponuja širok izbor financiranja.

STORITVENE POGODBE

Da bi bili še bolj brez skrbi, vam Renault omogoča tudi podaljšanje redne garancije. Pogodbo za podaljšano garancijo lahko sklenete za obdobje do **4 leta**, oziroma do **150.000 prevoženih kilometrov**.

RENAULT POMOČ

Mreža **Renault Pomoč** je Renaultovim strankam na voljo 24 ur na dan, sedem dni v tednu, na brezplačni številki **080 1 080**, bodisi zaradi potrebe po popravilu na mestu, bodisi zaradi vleke do najbližjega servisa.

STORITVE MREŽE RENAULT

Za vzdrževanje, opremo in popravilo vašega Renaulta, ni primernejšega kot je Renault. Storitve **RENAULT MINUTA** (vzdrževanje in sprejem brez naročanja) in **RENAULT MINUTA KAROSERIJA** (ličarska dela, menjava vetrobranskega stekla ...) zagotavljajo najkakovostnejše storitve vzdrževanja in popravil ter zagotavljajo enoletno garancijo na opravljena popravila in originalne nadomestne dele Renault. Slednji so enaki kot deli ob prvi vgradnji, kar **zagotavlja izvorno vrednost vašega vozila**.



ZA VEČ INFORMACIJ

- pokličite na **brezplačno** telefonsko številko  **080 10 81**
- obiščite spletno stran: **www.renault.si**

MODRA ŠTEVILKA

MEGANE BERLINE



(www.renault.si)
(www.novi-megane.renault.si)

Naredili smo vse, da bi vsebina pričujoče tiskovine pri tiskanju ohranila svojo verodostojnost in ažurnost. Predstavljena oprema je glede na različico vozila na voljo pri serijski izvedbi ali kot opcija. V okviru politike stalnega napredka proizvodov si Renault Nissan Slovenija d.o.o. pridržuje pravico, da kadarkoli spremeni predstavljene specifikacije ali vozila. O teh spremembah bomo redno obveščali Renaultove koncesionarje. Za najnovejše informacije se obrnite na lokalnega koncesionarja. Zaradi tehničnih omejitev pri tiskanju lahko barve v tem dokumentu rahlo odstopajo od dejanskih barv karoserije ali materialov notranjih oblog. Pridržujemo si vse pravice do sprememb. Prepovedano je vsako reproduciranje te publikacije delno ali v celoti, v katerikoli obliki oziroma na katerikoli način brez predhodnega pisnega soglasja s strani Renaulta Nissan Slovenija d.o.o..